

育英西中学校・高等学校

2025年度(令和7年度)募集要項

WEB出願の手引き



出願期間内なら
24時間OK!

PC・スマホ・
タブレットから
出願可能!



クレジットカード・
コンビニエンスストア・ペイジー
で検定料が支払える!

中学校

出願手続きの流れ

STEP 1

本校HPから出願サイトへアクセス

マイページをつくる

出願情報の入力

検定料の支払い方法の選択

STEP 2

A クレジットカード支払い
(オンライン決済)を選択

B コンビニ
支払いを選択

C 金融機関
ATM支払い
を選択

支払い番号の確認

コンビニ
支払い

金融機関
ATM
支払い

支払い完了メールの確認

STEP 3

入学志願書・受験票の印刷

入学志願書と受験票を切り離す

※必要な場合、顔写真を貼付

試験当日に両方とも持参

高等学校

出願手続きの流れ

STEP 1

本校HPから出願サイトへアクセス

マイページをつくる

出願情報の入力

STEP 2

「申込内容確認書」を中学校に提出

STEP 3

検定料の支払い方法の選択

A クレジットカード支払い
(オンライン決済)を選択

B コンビニ
支払いを選択

C 金融機関
ATM支払い
を選択

支払い番号の確認

コンビニ
支払い

金融機関
ATM
支払い

支払い完了メールの確認

STEP 4

入学志願書・受験票を印刷し、中学校に提出

入学志願書と受験票を切り離す

※必要な場合、顔写真を貼付

「入学志願書」

「受験票」

出願期間内に本校へ郵送

試験当日に持参

育英西中学校

2025(令和7)年度 生徒募集要項

募集人員 ◆特設コース 30名(専願・併願)
◆立命館コース 30名(専願・併願)

出願資格 ◆2025年3月小学校卒業見込みの者
◆専願受験者は本校を第一志望とし、合格した場合は必ず本校に入学する者

試験名	出願期間	試験日	合格発表
A日程	12月2日(月)9:00~1月17日(金)13:00	1月18日(土) 9時	1月19日(日) 11時
B日程		1月18日(土) 16時	1月19日(日) 17時
C日程	12月2日(月)9:00~1月18日(土)13:00	1月19日(日) 16時	1月20日(月) 11時
D日程	12月2日(月)9:00~1月20日(月)13:00	1月20日(月) 16時	1月21日(火) 11時

出願方法 出願はWEB出願のみとなります。3, 4ページをご確認ください。

出願書類 下記の書類を試験当日に必ず持参してください。
・入学志願書
・実用英語技能検定合格証明書のコピー(英語検定加算制度の利用者のみ)

検定料 20,000円
※1回の検定料で全日程の受験が可能です。
※一旦納入された検定料はお返しできませんのでご注意ください。
※納入手数料は各自ご負担ください。

試験名	試験科目・得点の計算方法
A日程	4科目Ⅰ型(国語・算数・理科・社会の合計) 3科目Ⅱ型(国語・算数・社会の合計)×1.2 3科目Ⅲ型(国語・算数・理科の合計)×1.2 2科目Ⅳ型(国語・算数の合計)×1.5 ※いずれかを出願時に選択してください。
B日程	2科目(国語・算数の合計)×1.5 2科目 適性検査型(表現Ⅰ・表現Ⅱの合計)×1.5 ※いずれかを出願時に選択してください。
C日程	2科目(国語・算数の合計)×1.5
D日程	2科目(国語・算数の合計)×1.5

●複数回受験加点制度

A・B日程いずれかを1回以上受験した受験生は、C・D日程の得点に一律10点を加点し合否判定を行う制度。

●英語検定加算制度

実用英語技能検定(英検)4級以上の合格者には、次表の通り加点します。

合格級	4級	3級	準2級	2級以上
加算点	5点	10点	15点	20点

※この制度を利用する場合、出願時に申請し、試験当日に合格証明書のコピー提出が必要です。
※実用英語技能検定のみが対象です。

試験時間・配点

集合時間：試験開始20分前(試験会場で出席確認)

A日程	試験科目		9:00～9:50	10:05～10:55	11:10～11:40	11:55～12:25
	I型	4科目	国語(100点)	算数(100点)	理科(50点)	社会(50点)
	II型	3科目	国語(100点)	算数(100点)	試験会場で待機	社会(50点)
	III型	3科目	国語(100点)	算数(100点)	理科(50点)	
	IV型	2科目	国語(100点)	算数(100点)		
B日程	試験科目		16:00～16:50	17:05～17:55		
	2科目		国語(100点)	算数(100点)		
	適性検査型	2科目	表現Ⅰ(100点)	表現Ⅱ(100点)		
C日程	試験科目		16:00～16:50	17:05～17:55		
D日程	2科目		国語(100点)	算数(100点)		

※B日程のみ、試験開始時刻より50分以内の遅刻であれば、繰り下げでの受験が可能です。

試験当日の持ち物

1. 入学志願書・受験票(それぞれに顔写真があるもの)
※入学志願書は回収しますので切り離しておいてください。
2. 筆記用具[シャープペンシル可]・定規[三角定規可]・コンパス
※分度器・計算機等の使用は禁止します。
3. 上靴・靴袋
※英語検定加算制度利用者は、合格証明書のコピーを持参してください。
※携帯電話・ウェアラブル端末等は会場内で必ず電源をオフにし、鞆にしまってください。
※時計の使用はアラーム音等が鳴らない時計に限ります。

合格発表

- ・合否照会サイト(試験当日に案内)で行います。
- ・合否に関する電話でのお問い合わせには応じられません。

入学金及び納入期間

入学金 170,000円
 専願合格者 合格発表日の翌日までに入学金を納入してください。
 併願合格者 2025年1月27日(月)までに入学金を納入してください。
 ※一旦納入された入学金はお返しできませんのでご注意ください。
 ※納入手数料は各自ご負担ください。

合格者登校日
(制定品等販売)

2025年2月9日(日) 10:00～14:00
 上記の時間内に保護者同伴で来校してください。

授業料等

授業料・PTA会費等(2024年度の例)

	コース	授業料	PTA会費等
1期分(5月)	特設	230,000円	24,000円
	立命館	260,000円	
2期分(10月)	特設	228,000円	10,000円
	立命館	258,000円	
3期分(12月)	特設	228,000円	10,000円
	立命館	258,000円	

※その他、制定品・学年費等のお支払いがあります。

※経済情勢等により変更することがあります。

新入生登校日

2025年3月22日(土) 受付13:30～ 開始14:00～
 ※入学準備のためのガイダンスを予定しています。保護者同伴の上、出席してください。

1 出願サイトにアクセスしてマイページをつくる



本校公式ホームページから、アクセスしてください。



「はじめての方はこちら」のボタンからメールアドレス登録に進みます。自動で返信されるメールを確認して、**名前・パスワードを登録**すると、**マイページにログイン**できるようになります。イベント予約にてID・パスワードを登録している方は同じID・パスワードでログインしてください。

※画面イメージはサンプルです。

※2024年12月2日 9時からWeb出願が可能となります。

2 出願情報を入力する



顔写真を事前にアップロードすると、写真の貼付を省略することができます。

マイページから「**新規申込手続きへ**」をクリック。

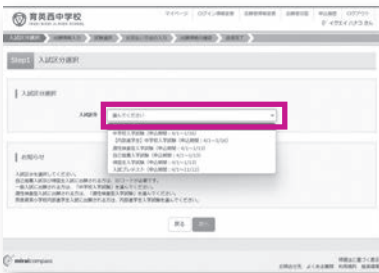

規約内容を確認し、「**同意して次へ**」をクリック。



画面の指示にしたがって、必須項目は必ず入力してください。入力内容を確認したら「**試験選択画面へ**」をクリック。



「日程」・「専願/併願」・「第1・第2志望コース」・「科目」を選んで「**選択**」ボタンを押してください。申込内容を確認したら「**お支払い画面へ**」をクリック。「**保存して中断する**」ボタンを押すとマイページから「**申込内容確認書**」を印刷することができます。

※画面イメージはサンプルです。

3 検定料のお支払い



「お支払い方法」を選択し、確認画面をクリック。

画面の指示に従ってお支払い手続きを進めます。入力した内容をもう一度確認して、間違いなければ「上記内容で申し込む」のボタンをクリックします。

登録したメールアドレスに通知が届いていれば、操作は完了していますので、ご安心ください。
 ※この操作以降は内容の変更ができません。
 ※いずれの支払方法でも検定料とは別に手数料がかかりますのでご了承ください。



マイページに戻ると、受験票のボタンが表示されます。
 ※コンビニエンスストア支払い・ペイジー対応金融機関ATM支払いの場合は、店頭での支払いが完了するまで表示されません。



※画面イメージはサンプルです。

4 入学志願書・受験票の印刷

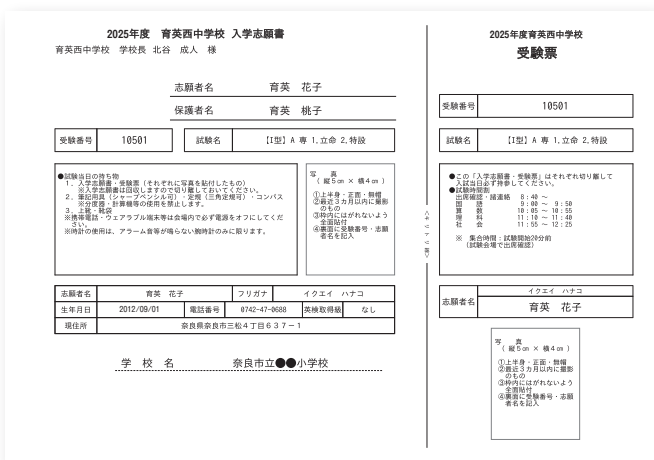

※画面イメージはサンプルです。

マイページからPDFを印刷します。

※PDFファイルの保存方法はお使いの機器やソフトウェアによって異なりますので、取扱説明書などをご確認ください。

※保存したPDFファイルはコンビニエンスストアのマルチコピー機でも印刷可能です。印刷方法は、本手引きの裏表紙をご確認ください。

以上で出願手続きは完了です！

【入学志願書】【受験票】

それぞれ顔写真を確認の上、入学志願書・受験票を切り離し、試験当日に両方とも持参してください。英語検定加算制度利用者は、試験当日に証明書のコピーも忘れずに持参してください。

育英西高等学校

2025(令和7)年度 生徒募集要項

- 募集人員
- ◆特設文理コース 40名(専願・併願) ※すみれ奨学生を含む
 - ◆特設連携コース 40名(専願・併願)
 - ◆立命館コース 80名(専願・併願)
- ※育英西中学校からの内部進学者を含む

- 出願資格
- ◆2025年3月中学校卒業見込みの者
 - ◆中学校卒業者(併願のみ)
 - ◆専願受験者は本校を第一志望とし、合格した場合は必ず本校に入学する者

入試日程

	出願期間	試験日	合格発表
出願情報の登録	2024年12月16日(月)～2025年1月20日(月)	2月6日(木) 9時	2月9日(日) 9時
検定料の支払い	2025年 1月10日(金)～2025年1月20日(月)		
出願書類の郵送	2025年 1月10日(金)～2025年1月20日(月) 消印有効		

- 出願方法
- ・出願はWEB出願のみとなります。7～10ページをご確認ください。
 - ・全コース、専願と併願を組み合わせでの出願が可能です。
 - ※マイページ作成の際、e-net.nara.jpのアドレスは使用しないでください。

- 出願書類
- 下記の書類を出願期間内に本校へ郵送してください。
- ①入学志願書
 - ②個人報告書(在籍中学校長が作成、厳封したもの)
 - ③実用英語技能検定合格証明書のコピー(英語検定自己推薦制度の利用者のみ)

- 検定料
- 20,000円
- ※一旦納入された検定料はお返しできませんのでご注意ください。
 - ※納入手数料は各自ご負担ください。

- 選考方法
- 試験内容

	試験内容・配点
特設コース (文理・連携)	国語・英語・数学(各50分150点)／社会・理科(各40分100点)
立命館コース	A：バランス重視型 国語・英語・数学(各50分150点)／社会・理科(各40分100点) B：理系重視型【傾斜配点】 国語・英語(各50分105点)／数学(50分225点) 理科(40分150点)／社会(40分65点) ※いずれか、得点の高い方で合否判定

- 英語検定自己推薦制度
実用英語技能検定(英検)3級以上の合格者には、次表の通り加点します。

合格級	3級	準2級	2級以上
加算点	10点	20点	30点

※実用英語技能検定以外の英語資格で、CEFRに準じた資格をお持ちの方は本校までお申し出ください。

●育英西すみれ奨学金給付制度

「すみれ奨学生」に対し、入学金・授業料を原則在学中全額免除する制度。

奨学金給付制度は特設文理コースのみ対象。

出願時に「特設文理コースすみれ 併願/専願」の志望選択が必要です。

□特設文理すみれ奨学生（併願）

『特設文理コースすみれ 併願』の受験者に対し、入学試験の成績で判定を行います。

合格者は、3月21日(金)17時までに「すみれ奨学生」として所定の手続きをしてください。

□特設文理すみれ奨学生（専願）

『特設文理コースすみれ 専願』の受験者に対し、入学試験の成績で判定を行います。

合格者は、2月14日(金)までに「すみれ奨学生」として所定の手続きをしてください。

試験時間割

集合時間 8:40(試験会場で出席確認)

時間	9:00~9:50	10:05~10:55	11:10~12:00	昼食	12:45~13:25	13:40~14:20
科目	国語	英語	数学		社会	理科

試験当日の持ち物

1. 受験票(顔写真があるもの)
2. 筆記用具[シャープペンシル可]・定規[三角定規可]・コンパス
※分度器・計算機等の使用を禁止します。
3. 上靴・靴袋
4. 昼食 ※食堂は営業していません。
※携帯電話・ウェアラブル端末等は会場内で必ず電源をオフにし、鞆にしまってください。
※時計の使用は、アラーム音等が鳴らない時計に限ります。

合格発表

2025年2月9日(日) 9時

- ・合否照会サイト(試験当日に案内)で行います。
- ・合否に関する電話でのお問い合わせには応じられません。

入学金及び納入期間

入学金 200,000円

専願合格者 2025年2月14日(金)までに入学金を納入してください。

併願合格者 2025年3月21日(金)17時までに入学金を納入してください。

※一旦納入された入学金はお返しできませんのでご注意ください。

※納入手数料は各自ご負担ください。

専願合格者登校日

2025年2月22日(土) 10:00~14:00

(制定品等販売)

上記の時間内に保護者同伴で来校してください。

授業料等

授業料・PTA会費等(2024年度の例)

	コース	授業料	PTA会費等
1期分(5月)	特設	56,000円	44,000円
	立命館	146,000円	
2期分(10月)	特設	315,000円	—
	立命館		
3期分(12月)	特設	315,000円	—
	立命館		

※その他、制定品・学年費等のお支払いがあります。

※経済情勢等により変更することがあります。

新入生登校日

2025年3月22日(土) 受付9:00~ 開始9:30~

※入学準備のためのガイダンスを予定しています。保護者同伴の上、出席してください。

※併願合格者には制定品等の販売を行います。

1 出願サイトにアクセスしてマイページをつくる

オープンスクールなどのイベント予約にてID・パスワードを登録している方は同じID・パスワードでログインしてください。



確認コード・名前・パスワードを登録すると、マイページにログインできるようになります。

※一度登録したID(メールアドレス)とパスワードを使用して、違う端末(PC・スマートフォン・タブレット)からログインすることが可能です。

「はじめの方はこちら」のボタンからメールアドレス登録に進みます。

届いたメールを開き、確認コードを確認します。



ユーザ登録用の確認コードをお知らせいたします。引き続き、本登録のお手続きをお願いいたします。

【確認コード】

20分経過すると確認コードは無効になります。その場合はお手数ですが、「はじめの方はこちら」からやり直してください。

登録は完了しておりませんのでご注意ください。仮登録のままですと手続きを行うことはできません。



※画面イメージはサンプルです。

※e-net.nara.jpのアドレスは使用しないでください。

2 出願情報の登録

① 「メールアドレス」「パスワード」を入力して「ログイン」をクリックします。

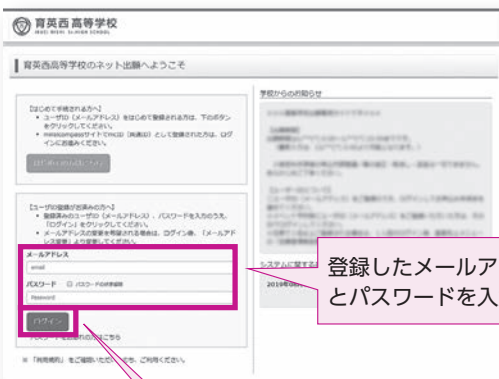

ログインをクリック！

③ 入試区分を選択して、「次へ」をクリックします。



② マイページの「新規申込手続きへ」をクリックします。



顔写真を事前にアップロードすると、写真の貼付を省略することができます。

④ 規約内容を確認し、「同意して次へ」をクリックします。



※画面イメージはサンプルです。

⑤ 出願情報を入力します。入力が終われば、「試験選択画面へ」をクリックします。

志願者の氏名・生年月日などを入力してください。

必須 と表示されている項目は省略できません。

保護者の情報を入力してください。

試験選択画面へをクリック！

専願・併願、志望コース（第8志望まで選択可能）を選択してください。

⑥ 試験選択画面で、「試験日」とStep 2で選択した「第1志望コース」と同様の学科コースを選択し、右下の「選択」ボタンをクリックします。

項目を選択してください。

選択項目を確認したらここで必ず「選択」をクリック！

⑦ 登録内容の確認のため、「保存して中断する」をクリックし、マイページへ移動します。

ここをクリック！

※画面イメージはサンプルです。
※コースの名称は2024年度のものです。

3 出願情報の確認



①マイページに「申込履歴」が表示されますので、「申込確認」をクリックします。

②申込内容を確認し、間違いがなければ、画面の一番下の「申込内容確認書」をクリックします。

- 申込内容を訂正する場合は「戻る」のボタンをクリックして、マイページに戻ります。
- マイページの「続きから」ボタンをクリックすると、再度、出願情報を入力することができます。



申込内容確認書

育英西高等学校 **見本**

出願申込番号	23100005
入試区分	-
試験日	試験日
2月6日(日)	春期 立命館
受験者氏名(漢字)	育英 明子
受験者氏名(カナ)	イクエイ アキコ
父の氏名(姓)	なし
父の氏名(名)	なし
生年月日	2009年9月1日
家庭番号	6310074
家庭住所	奈良県
市区町村	奈良市
町名・番地	三軒下1丁目5-7-1
建物名・部屋番号	
電話番号	042-44-0000
中学校名	奈良女子大学附属中学校
中学校区	
中学校区分	中学校 (2025年度身体検査済み)
第1希望コース	(単願) 立命館
第2希望コース	(単願) 特設コース1線
第3希望コース	(単願) 特設コース2線
第4希望コース	希望なし
第5希望コース	希望なし
第6希望コース	希望なし
第7希望コース	希望なし
第8希望コース	希望なし
医師検定自己推薦書提出有無	無
医師検定自己推薦書提出有無(英検)	有

③「申込内容確認書」が作成されます。

お支払い手続きに進む前に、在籍中学校の先生へ、印刷した「申込内容確認書」の入力内容を確認していただくようお願いいたします。

④マイページの「続きから」をクリックします。



⑤試験選択画面まで進み、画面の下にある「お支払い画面へ」をクリックします。

注意! 「お支払い画面へ」ボタンは1月10日(金)より表示され、クリックが可能になります。

※画面イメージはサンプルです。
※コースの名称は2024年度のもので

4 検定料のお支払い

注意事項 この操作の前に在籍中学校の先生に出願内容を再度確認してください。

「クレジットカード」
「コンビニエンスストア」
「ペイジー・金融機関ATM」などから1つを選択します。

「コンビニエンスストア」を選択されると、さらにお店の選択肢が表示されます。



確認画面へをクリック！



画面の指示に従ってお支払い手続きを進めます。入力した内容をもう一度確認して、間違いなければ「**上記内容で申し込む**」のボタンをクリックします。

注意事項 ※これ以降は内容の変更ができません。

登録したメールアドレスに通知が届いていれば、操作は完了していますので、ご安心ください。
※いずれのお支払い方法でも検定料とは別に手数料がかかりますのでご了承ください。

5 入学志願書・受験票の印刷

①検定料のお支払いが確認されると、マイページの「申込履歴」の右端に「**受験票**」ボタンが現れますので、クリックします。



マイページからPDFを印刷し、**顔写真を貼付**します。
※顔写真を事前にアップロードすると、写真の貼付を省略することができます。
※PDFファイルの保存方法はお使いの機器やソフトウェアによって異なりますので、取扱説明書などをご確認ください。
※保存したPDFファイルはコンビニエンスストアのマルチコピー機でも印刷可能です。印刷方法は、本手引きの裏表紙をご確認ください。

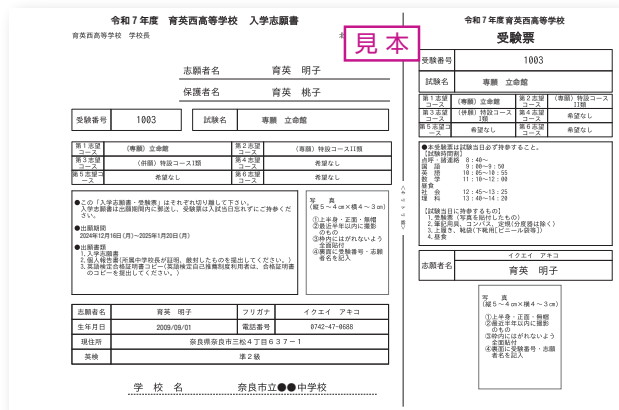

入学志願書 顔写真を確認し、在籍中学校に提出してください。

受験票 顔写真を確認後、受験票を切り離してください。

「入学志願書」は個人報告書とともに、出願期間内に本校へ郵送してください。
「受験票」は試験当日必ず持参してください。

以上で出願手続きは完了です！

※画面イメージはサンプルです。
※コースの名称は2024年度のもので。

検定料のお支払い方法について

※いずれも手数料が必要です。

A クレジットカードによるオンライン決済

クレジットカード番号など必要な情報を入力し、決済を完了させます。
クレジットカードによるオンライン決済にて、24時間検定料のお支払いが可能です。

▼ご利用いただけるクレジットカード



B コンビニエンスストアでのお支払い

出願登録後、払込票を印刷し(番号を控えるだけでも可)、選択したコンビニエンスストアレジにてお支払いを済ませてください。お支払い後に受け取る「お客様控え」はご自身で保管してください。右記のコンビニエンスストアにて、24時間検定料のお支払いが可能です。

▼ご利用いただけるコンビニエンスストア



C ペイジー対応金融機関ATMでのお支払い

ペイジー対応金融機関ATMでお支払いができます(ペイジーマークが貼ってあるATMでご利用いただけます)。

▼ご利用いただける金融機関



ペイジーマーク

三菱UFJ銀行、みずほ銀行、りそな銀行、埼玉りそな銀行、三井住友銀行、ゆうちょ銀行、千葉銀行、横浜銀行、関西みらい銀行、広島銀行、福岡銀行、親和銀行、東和銀行、熊本銀行、京葉銀行、南都銀行、足利銀行、七十七銀行 など

スマートフォン・タブレットから「申込内容確認書」または「入学志願書・受験票」を印刷する方法

「**申込内容確認書**」 マイページの「申込履歴」の右側にある **申込確認** ボタンをクリックし、「申込内容確認書」がダウンロードできるページに移動します。

「**入学志願書・受験票**」 マイページの「申込履歴」の右側にある **受験票** ボタンをクリックし、「入学志願書・受験票」がダウンロードできるページに移動します。

1 家庭用プリンタで印刷する

Wi-Fi接続や通信でのデータ送信が可能な場合、お持ちのプリンタで印刷できます。
設定方法についてはプリンタの取扱説明書をご覧ください。

2 コンビニエンスストアで印刷する

①画面の左下にある「**コンビニエンスストアでプリントする方はこちら**」をクリックします。

②プリント予約の画面の「**受験票**」の**予約へ**をクリックします。

③店舗選択画面で印刷するコンビニエンスストアを**選択し**、「**次へ**」ボタンをクリックします。

④利用規約を確認し、「**同意する**」にチェックをしてから「**プリントを予約する**」をクリックします。

⑤予約完了画面の「**プリント予約番号**」を控えて、予約したコンビニ店舗の端末に入力・印刷します。

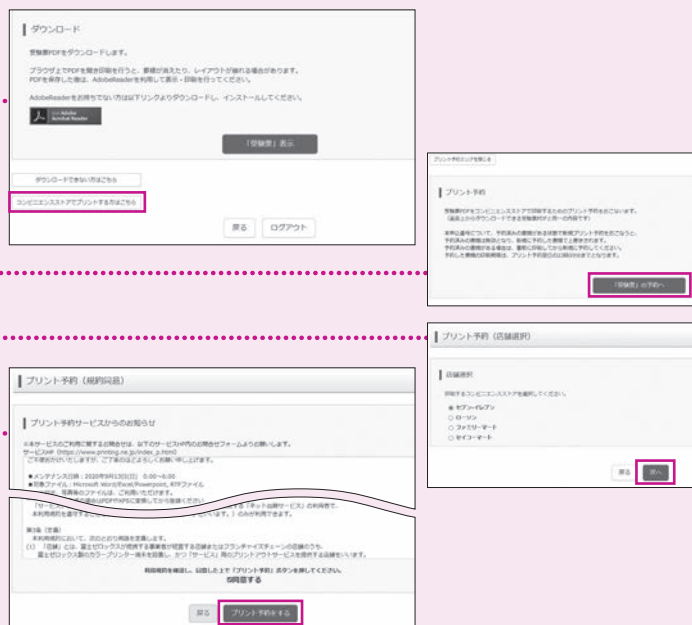

※画像イメージはサンプルです。

学校法人 奈良育英学園



育英西中学校・高等学校

IKUEI NISHI Jr.HIGH SCHOOL / Sr.HIGH SCHOOL

〒631-0074 奈良市三松4丁目637-1 TEL: 0742-47-0688

<https://www.ikuei.ed.jp/ikunishi/>